



Weiberwirtschaft

Hier wird nix geschafft, hier ist Platz für:

Treffen & Austauschen

In Saarbrücken jeden 3. Donnerstag um 19:30 Uhr

Alle „GOLDENEN TERMINE“ sind kostenlose Veranstaltungen und ein Angebot für alle Frauen.

Bei allen kostenpflichtigen Veranstaltungen gibt es für Frauenmantel-MitFrauen Ermäßigungen!

Weitere Informationen zu unseren Veranstaltungen findet ihr unter:
www.frauenmantel-ev.de

Auf unserer Website findet ihr auch

- aktuelle Termine zu Frauenthemen
- viele Kursangebote, Seminare und Workshops unserer Mitfrauen
- seid ihr schon Mitfrau, könnt ihr kostenlos eure Kurse einstellen oder eure eigene Website unter den „Mitfrauen Links“ veröffentlichen
- sowie interessante Links für Frauen zu Themen wie: Rat & Hilfe, Gesundheit, Gleichstellung, Frauenverbände im Saarland, Frauennetzwerke.
- DIE ANMELDUNG ZUM NEWSLETTER

Wir Frauen vom Frauenmantel

Wir möchten dem weiblichen Prinzip wieder stärker Einfluss auf alle Bereiche des Lebens geben:

In der Gesellschaft, der Wirtschaft und in der Politik.

Wir machen uns auf die Suche nach unserer ureigenen Weiblichkeit:

Was nährt mich,
was trägt mich,
was lässt mich aufblühen?

Der Verein möchte Frauen einen Raum geben, ihre weiblichen Qualitäten wieder zu stärken und selbst wertzuschätzen. So können wir selbstbewusst als Frauen wirksam sein in der Welt.

FRAUENMANTEL - FRAU IM ZENTRUM E.V.

Schenkelbergstr. 22
66119 Saarbrücken

E-Mail: mail@frauenmantel-ev.de

Internet: www.frauenmantel-ev.de

JAHRESPROGRAMM 2020

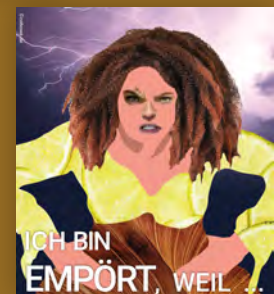
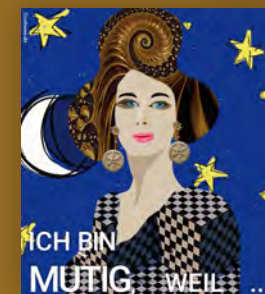

Programm 2020

Beitrittserklärung

- 05. Jan** **Königinnentreffen**
Ort: Undine, SB, | 18:00 h
-
- 26. Jan** **One Billion Rising** | Tanz einüben 11:00 - 13:00 h
Ort: Therapiezentrum am Schenkelberg, Schenkelbergstr. 22, SB
-
- 07. Feb** **Brigid | Lichtmess – Fest der Visionssuche**
Jahreskreisfest mit Andrea Michel | 18:00 - 21:00 h
-
- 09. Feb** **One Billion Rising** | Tanz einüben 11:00 - 13:00 h
Ort: Therapiezentrum am Schenkelberg, Schenkelbergstr. 22, SB
-
- 14. Feb** **One Billion Rising**
MitTanzAktion für Respekt und Wertschätzung
Tanz für ein Ende der Gewalt an Frauen und Mädchen
Saarbrücken, St. Johanner Markt | 17:00 h
- „Wir haben eine Stimme“**
Veranstaltung nach dem OBR-Tanz,
Performance, Ausstellung, Poetry und mehr ...
Saarbrücken, Rathausfestsaal | 18:00 h
-
- 28. Feb** **Frauensause** | 19:00 - 21:00 h
Tanzen, Reden, Essen und gemütliches Zusammensein
Ort: Therapiezentrum am Schenkelberg, Schenkelbergstr. 22, SB
-
- 07. Mär** **Frauenkraft – Innere Stärke aufbauen**
Frauenstärkende Übungen | Bewegungs-Meditation
| natürliche „Frauen“ Kosmetik selbst herstellen
Mit: S. Nausner, C. Fellingner, N. Zemelko | 14:00 - 18:00 h
Ort: Therapiezentrum am Schenkelberg, Schenkelbergstr. 22, SB
-
- 21. Mär** **Frühlingstagundnachtgleiche – Ostara**
Jahreskreisfest mit Anita Maas | 17:00 - 20:00 h
-
- 29. Mär** **Kleiderkreisel** | 14:00 - 17:00 h
Kleider ,tauschen - kaufen - verkaufen'
Ort: Therapiezentrum am Schenkelberg, Schenkelbergstr. 22, SB
-
- 08. Mai** **Beltane | Hexennacht –**
Fest der Sinnlichkeit und Lebensfreude
Jahreskreisfest mit Andrea Michel | 18:00 - 21:00 h
-
- 16. Mai** **SchoßRaumTag** | 11:00 - 17:00 h
„Zur Quelle meiner Weiblichkeit“ | Silvia Büttner
Ort: Therapiezentrum am Schenkelberg, Schenkelbergstr. 22, SB

- 19. - 21. Juni** **Wildnis-Wochenende**
+ Sommersonnenwende
Ort: Oberthal
In Kooperation mit der Frauenbeauftragten ST. Wendel
-
- 26. Juni** **Frauensause** | 19:00 - 21:00 h
Tanzen, Reden, Essen und gemütliches Zusammensein
Ort: Therapiezentrum am Schenkelberg, Schenkelbergstr. 22, SB
-
- 05. Juli** **Rotes-Frauen-Picknick** | 17:00 - 20:00 h
Ort: Saarbrücken am Staden, zwischen Ulanen-Pavillon und Undine
-
- 07. Aug** **Lammas | Schnitterin –**
Fest der ersten Ernte und Kräuterweihe
Jahreskreisfest mit Andrea Michel | 18:00 - 21:00 h
-
- 06. Sep** **3. Frauenfestival**
„ZUSAMMENGEHEN“
Von Frauen - Mit Frauen - Für Frauen
Workshops, Vorträge, Kurse, Musik und gemeinsam feiern
Ort: Scheune Neuhaus, SB | 11:00 - 20:00 h
-
- 13. Sep** **Kleiderkreisel** | 14:00 - 17:00 h
Kleider ,tauschen - kaufen - verkaufen'
Ort: Therapiezentrum am Schenkelberg, Schenkelbergstr. 22, SB
-
- 19. Sep** **Herbsttagundnachtgleiche – Erntedank**
Jahreskreisfest mit Anita Maas | 17:00 - 20:00 h
-
- 31. Okt** **Herbstkessel-Treffen** | 18:00 - 21:00 h
„Wir kochen unser eigenes Süppchen“
Ort: Therapiezentrum am Schenkelberg, Schenkelbergstr. 22, SB
-
- 13. Nov** **Samhain | Dunkelheitsfest –**
Fest der Verbindung zu den Wurzeln / Ahninnen
Jahreskreisfest mit Andrea Michel | 18:00 - 21:00 h
-
- 27. Nov** **Frauensause** | 19:00 - 21:00 h
Tanzen, Reden, Essen und gemütliches Zusammensein
Ort: Therapiezentrum am Schenkelberg, Schenkelbergstr. 22, SB
-
- 19 Dez** **Wintersonnenwende**
Jahreskreisfest mit Anita Maas | 17:00 - 20:00 h
-
- Mehr Informationen unter – www.frauenmantel-ev.de
„GOLDENE TERMINE“ sind kostenlos und ein Angebot für alle Frauen.

Name _____
Vorname _____
Straße, Nr _____
PLZ, Ort _____
Geburtsdatum _____
Telefon _____
E-Mail _____

Ich erteile auf Widerruf ein SEPA-Lastschriftmandat auf unten
genannten Betrag dem **FRAUENMANTEL-FRAU IM ZENTRUM E.V.**
Ich zahle: (ermäßigter Beitrag auf Anfrage)

jährlich (56 €) halbjährlich (28 €)

Von meinem Konto:

IBAN _____

BIC: _____

Ich richte einen Dauerauftrag an das Konto:

FRAUENMANTEL - FRAU IM ZENTRUM E.V. i. GR

IBAN: DE50 4306 0967 6039 1138 00

BIC: GENODEM1 GLS

Durch deine Unterschrift erklärst du deinen Beitritt und verpflichtest dich zur Einhaltung der Satzung und Ordnungen, insbesondere zur pünktlichen Bezahlung des Vereinsbeitrages und Unterstützung der Vereinsziele.
Die Satzung und weitere Informationen erhältst du auf Anfrage beim Vorstand oder unter www.frauenmantel-ev.de.
Ein Nichtbezahlen des Beitrages hat nach 2 erfolglosen Mahnungen den Ausschluss aus dem Verein zur Folge. Änderungen bezüglich der Adress- oder Kontodaten bitte unverzüglich dem Verein mitteilen. Danke!

BEGINN DER ZUGEHÖRIGKEIT / BEITRAGSBERECHNUNG:

Als Eintrittsdatum gilt das Datum der Unterschrift. Die Beitragsberechnung gilt für das Kalenderjahr.

AUSTRITT / KÜNDIGUNG:

Die Zugehörigkeit besteht mindestens ein Jahr. Sie erlischt durch Austritt, Ausschluss oder Tod bzw. bei juristischen Personen durch deren Auflösung. Eine Austrittserklärung ist schriftlich an den Vorstand zu richten. Bereits bezahlte Beiträge für das laufende Jahr werden bei Beendigung der Zugehörigkeit nicht zurückerstattet.

DATENSPEICHERUNG:

Die Zugehörige und die Zahlungspflichtige sind damit einverstanden, dass ihre Daten für Vereinszwecke per EDV gespeichert werden. Der Verein wird die Daten ausschließlich im Rahmen der Vereinsverwaltung verwenden und nicht an Dritte weitergeben.

Datum, Ort, Unterschrift

Bitte schicken an: **FRAUENMANTEL - FRAU IM ZENTRUM E.V.**
Schenkelbergstr. 22
66119 Saarbrücken