

Weiberwirtschaft

Hier wird nix geschafft, hier ist Platz für:

Treffen & Austauschen

In Saarbrücken jeden 3. Donnerstag um 19:30 Uhr.

Alle „**GOLDENEN TERMINE**“ sind kostenlose Veranstaltungen und ein Angebot für alle Frauen.

Bei allen kostenpflichtigen Veranstaltungen gibt es für **Frauenmantel-MitFrauen Ermäßigungen!**

Auf unserer Website findet ihr auch

- aktuelle Termine zu Frauenthemen
- viele Kursangebote, Seminare und Workshops unserer Mitfrauen
- seid ihr schon Mitfrau, könnt ihr kostenlos eure Kurse einstellen oder eure eigene Website unter den „Mitfrauen Links“ veröffentlichen
- sowie interessante Links für Frauen zu Themen wie: Rat & Hilfe, Gesundheit, Gleichstellung, Frauenverbände im Saarland, Frauennetzwerke.
- **DIE ANMELDUNG ZUM NEWSLETTER**

*„Solange uns
die Menschlichkeit
miteinander verbindet,
ist es völlig egal,
was uns trennt.“*

Ernst Ferstl

NEWSLETTER

Bleibt immer auf dem Laufenden:
www.frauenmantel-ev.de/newsletter/

FRAUENMANTEL - FRAU IM ZENTRUM E.V.
Schenkelbergstr. 22
66119 Saarbrücken

E-Mail: mail@frauenmantel-ev.de
Internet: www.frauenmantel-ev.de

**FRAUENMANTEL -
FRAU IM ZENTRUM E.V.**



JAHRESPROGRAMM

2022

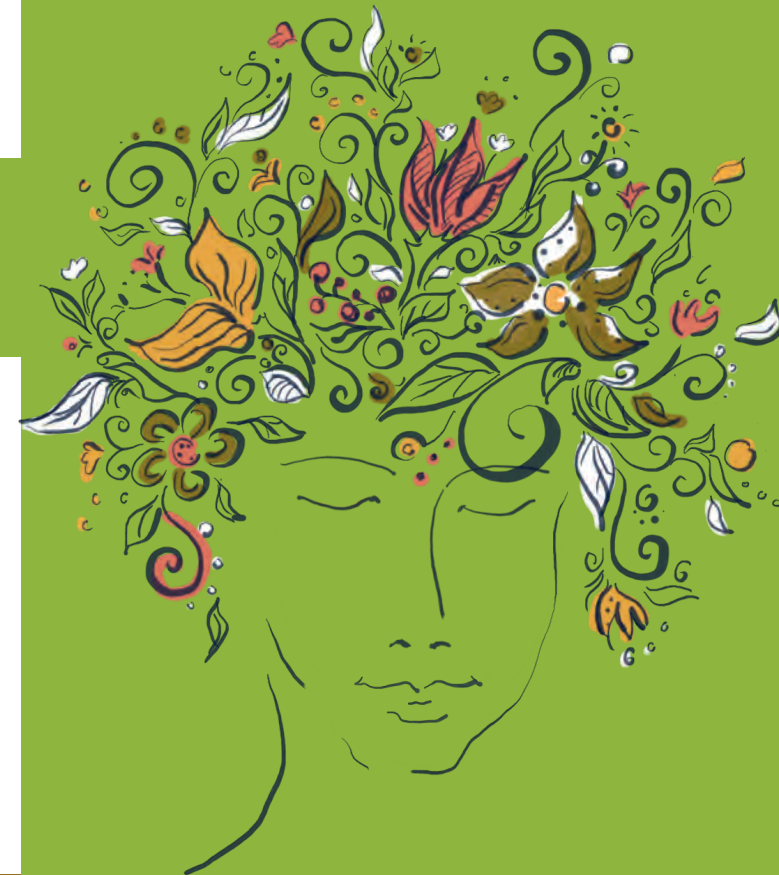

Programm 2022

Beitrittserklärung

- 09. Jan** **Königinnenfest** | 18:00 h | Undine
- 14. Jan** **Vorbereitung OBR - Organisation** | 17:00 h | Online
- 06. Feb** **Vorbereitung OBR - Tanz** | 11:00 h
Ort: Therapiezentrum am Schenkelberg, Schenkelbergstr. 22, SB
- 14. Feb** **One Billion Rising** | 17:00 h | Saarbrücken
MitTanzAktion für Respekt und Wertschätzung
Tanz für ein Ende der Gewalt an Frauen und Mädchen
- 12. Mär** **Nordic Walking** | 11:00 - 13:00 h | Heike Radek
- 27. Mär** **Frauenkraft – Innere Stärke aufbauen**
Sufi-Tanzmeditation + Achtsamkeit | 25€/15€ inkl. Imbiss
11:00 - 15:00 h | Ort: Therapiezentrum am Schenkelberg
- 30. Mär** **Let's talk about** | 19:00 - 21:00 h | 15€/10€ Mitfrauen
Frauen und Finanzen mit Christina Ohlmann - Altersvorsorge
Ort: Therapiezentrum am Schenkelberg, Schenkelbergstr. 22, SB
- 29. Apr** **Let's talk about** | 19:00 - 21:00 h | Start Literaturkreis
Was Frauen von Frauen lesen - „Unsere Lieblingsbücher“
Ort: Therapiezentrum am Schenkelberg, Schenkelbergstr. 22, SB
- 14. Mai** **Ritualwanderung mit Picknick** | 10-16 h | 15€/10€
„Unterwegs in mein Neuland!“ - mit Andrea Michel
Irgendwo ... vielleicht in Frankreich ... vielleicht im Bliesgau
- 26. Juni** **Rotes-Frauen-Picknick** | 17:00 - 20:00 h
Ort: Wildniscamp unterhalb der Scheune Neuhaus
- 02. - 03. Juli** **Wildnis-Camp vor + mit Trommelkonzert** | 50€/40€
Maren Richter | Ort: Wildniscamp unterhalb der Scheune Neuhaus
- 03. Juli** **Trommel-Tanz-Konzert** mit Karin Graf | 11:00 - 13:00 h
mit anschließendem Picknick | Ort: Wildniscamp | 10€/8€
- 11. Sep** **4. Frauenfestival** | Scheune Neuhaus, SB | 11:00 - 20:00 h
Von Frauen - Mit Frauen - Für Frauen
Workshops, Vorträge, Kurse, Musik und gemeinsam feiern
- 15. Okt** **Herbstkessel-Treffen** | 18:00 - 21:00 h
„Wir kochen unser eigenes Süppchen“
Ort: Therapiezentrum am Schenkelberg, Schenkelbergstr. 22, SB
- 19. Okt** **Let's talk about** | 19:00 - 21:00 h |
Patientenverfügung / Vorsorgevollmacht
Ort: Therapiezentrum am Schenkelberg, Schenkelbergstr. 22, SB
- 18. Nov** **Wo stehen wir heute im Feminismus?**
Veranstaltung zum Frauenthemenmonat | Nauwieser 19, SB
- 10. Dez** **Lucia - Weihnachtsmarkt** | 11:00 - 16:30 h
Ort: Theater im Viertel, Landwehrplatz, Saarbrücken

Jahreskreis-Feste

- Kosten 10,- € / 8,- € für MitFrauen
- 04. Feb** **Brigid** | Lichtmess – Fest der Visionssuche
18:00 - 20:00 h | Andrea Michel
- 26. Mär** **Frühlingstagundnachtgleiche – Ostara**
14:00 - 16:00 h | Anita Maas
- 06. Mai** **Beltane** | Fest der Sinnlichkeit und Lebensfreude
18:00 - 20:00 h | Andrea Michel
- 24. Juni** **Sommersonnenwende** | 19:00 - 21:00 h | Anita Maas
- 29. Juli** **Lammas** | Schnitterin – Fest der ersten Ernte und Kräuterweihe
18:00 - 20:00 h | Andrea Michel
- 24. Sep** **Herbsttagundnachtgleiche – Erntedank**
17:00 - 19:00 h | Anita Maas
- 28. Okt** **Samhain** | Dunkelheitsfest – Fest der Verbindung zu den Wurzeln/Ahninnen | 18:00 - 20:00 h | Andrea Michel
- 21. Dez** **Wintersonnenwende** | 17:00 - 19:00 h | Anita Maas

Kooperationen

Für MitFrauen ermäßigte Preise

- 29. - 30. Jan** **Winter-Wildnis-Camp** | mit Maren Richter
Ort: Netzbachhütte
- 09. April** **Selbstmitgefühl-Workshop** | 14:30 - 17:00 h
Yvonne Hanhoff | inklusive Meditation zum Mitnehmen
Ort: Therapiezentrum am Schenkelberg, Schenkelbergstr. 22, SB
- 19. Apr** **Infoabend zur Fastenwoche** | 18:30 h
Ort: Waldinfozentrum neben der Scheune Neuhaus, kostenfrei
- 22. - 30. Apr** **Fastenwoche** mit Doris Borowski | 5 Termine á ca. 90 min
Ort: Waldinfozentrum | 145€ / für Mitfrauen 125€
- 30. Apr 01. Mai** **Frühlings-Wildnis-Camp** | mit Maren Richter
Ort: Netzbachhütte
- 10. - 12. Juni** **Sommer-Wildnis-Camp** | mit Maren Richter
Ort: Netzbachhütte

Mehr Informationen unter – www.frauenmantel-ev.de

„GOLDENE TERMINE“ sind kostenlos und ein Angebot für alle Frauen.

Name _____
Vorname _____
Straße, Nr _____
PLZ, Ort _____
Geburtsdatum _____
Telefon _____
E-Mail _____

Ich erteile auf Widerruf ein SEPA-Lastschriftmandat auf unten genannten Betrag dem **FRAUENMANTEL-FRAU IM ZENTRUM E.V.**

Ich zahle: (ermäßigter Beitrag auf Anfrage)

jährlich (56 €) halbjährlich (28 €)

Von meinem Konto:

IBAN _____

BIC: _____

Ich richte einen Dauerauftrag an das Konto:

FRAUENMANTEL - FRAU IM ZENTRUM E.V. i. GR

IBAN: DE50 4306 0967 6039 1138 00

BIC: GENODEM1 GLS

Durch deine Unterschrift erklärst du deinen Beitritt und verpflichtest dich zur Einhaltung der Satzung und Ordnungen, insbesondere zur pünktlichen Bezahlung des Vereinsbeitrages und Unterstützung der Vereinsziele.
Die Satzung und weitere Informationen erhältst du auf Anfrage beim Vorstand oder unter www.frauenmantel-ev.de.
Ein Nichtbezahlen des Beitrages hat nach 2 erfolglosen Mahnungen den Ausschluss aus dem Verein zur Folge. Änderungen bezüglich der Adress- oder Kontodaten bitte unverzüglich dem Verein mitteilen. Danke!

BEGINN DER ZUGEHÖRIGKEIT / BEITRAGSBERECHNUNG:

Als Eintrittsdatum gilt das Datum der Unterschrift. Die Beitragsberechnung gilt für das Kalenderjahr.

AUSTRITT / KÜNDIGUNG:

Die Zugehörigkeit besteht mindestens ein Jahr. Sie erlischt durch Austritt, Ausschluss oder Tod bzw. bei juristischen Personen durch deren Auflösung. Eine Austrittserklärung ist schriftlich an den Vorstand zu richten. Bereits bezahlte Beiträge für das laufende Jahr werden bei Beendigung der Zugehörigkeit nicht zurückerstattet.

DATENSPEICHERUNG:

Die Zugehörige und die Zahlungspflichtige sind damit einverstanden, dass ihre Daten für Vereinszwecke per EDV gespeichert werden. Der Verein wird die Daten ausschließlich im Rahmen der Vereinsverwaltung verwenden und nicht an Dritte weitergeben.

Datum, Ort, Unterschrift

Bitte schicken an: **FRAUENMANTEL - FRAU IM ZENTRUM E.V.**
Schenkelbergstr. 22
66119 Saarbrücken